

COMO SIEMPRE LA SOLIDARIDAD

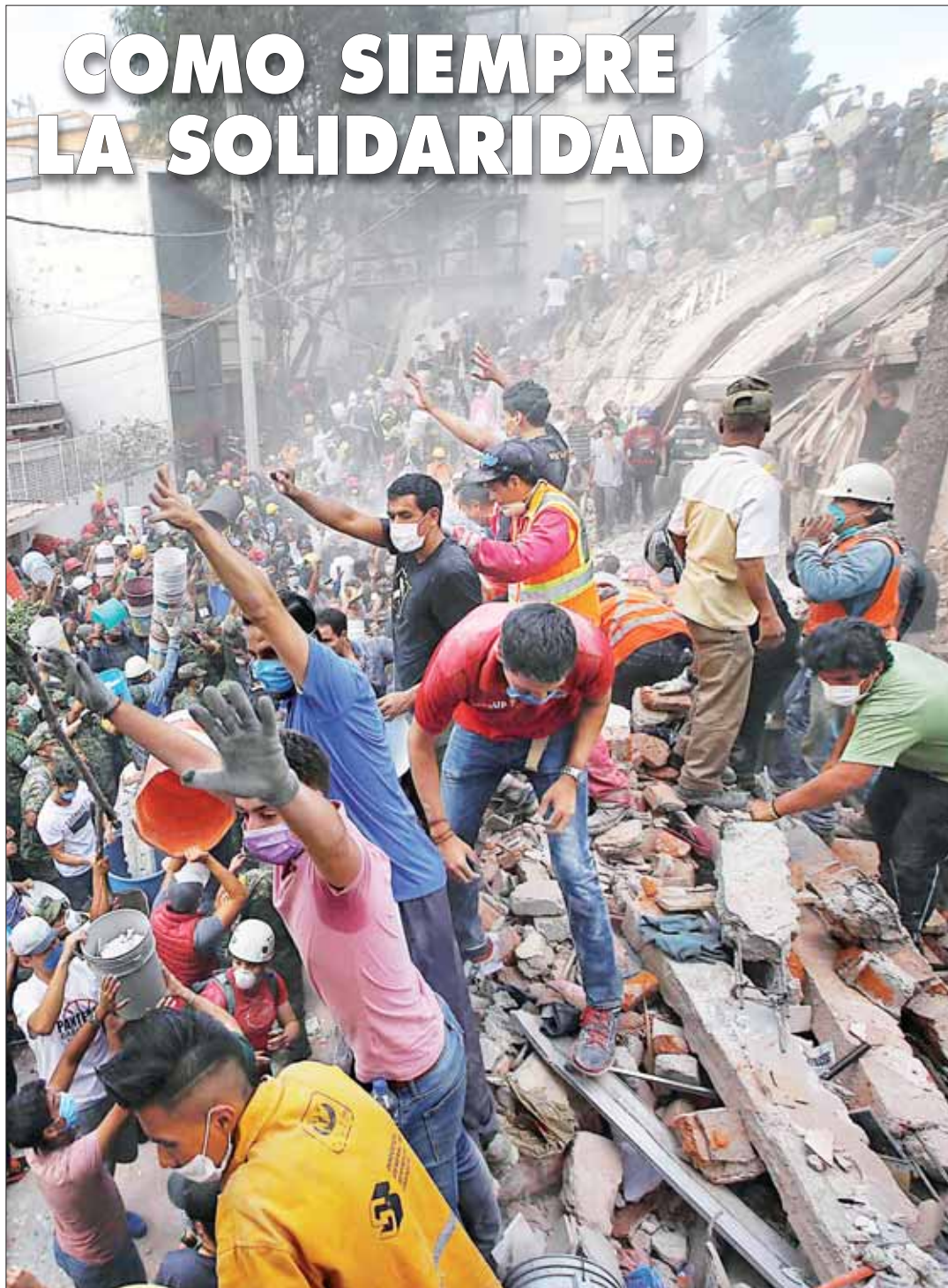

Como en el terremoto de 1985, miles de habitantes de Ciudad de México salieron a las calles a los pocos minutos de la tragedia de ayer, para participar en el rescate de víctimas en edificios colapsados. Cadenas de jóvenes trepados en montículos acarrearon escombros a mano limpia. Otros brigadistas, sin convocatoria formal, repartían agua, cubrebocas y alimentos a quien lo necesitara; también dirigieron el tránsito ante el caos vehicular. La imagen es de un inmueble que se derrumbó en la calle de Escocia, esquina con Gabriel Mancera, en la colonia Del Valle ■ Foto Marco Peláez

Al menos 224 muertos por el sismo de 7.1 grados

■ Se cuentan 117 en CDMX, 55 en Morelos, 39 en Puebla, 12 en el Edomex y uno en Guerrero

■ El epicentro se ubicó en la morelense Axochiapan; se han registrado 17 réplicas

■ La SEP suspende clases en nueve entidades

En la capital del país se colapsaron 44 inmuebles

■ Los mayores daños, en Cuauhtémoc, Benito Juárez, Coyoacán e Iztapalapa

■ Decenas de viviendas también se derrumbaron en los estados afectados

“Es una nueva prueba y muy dolorosa”: Peña Nieto

■ Enfatiza que la prioridad es el rescate de víctimas y la atención a los heridos

■ 3 a 21

Francisco Toledo
y Amigos del Instituto de
Artes Gráficas de Oaxaca y
del Centro Fotográfico
llaman a la solidaridad

**CON LOS DAMNIFICADOS DEL
ISTMO DE TEHUANTEPEC**

Realiza tu donativo en la siguiente cuenta:

BBVA Bancomer
Número de cuenta 0110047112
CLABE 012610001100471123
Código SWIFT BCMRMXMM

Paypal: donativoistmoaxaca@gmail.com

