



La Jornada

DIRECTORA GENERAL: CARMEN LIRA SAADE
DIRECTOR FUNDADOR: CARLOS PAYAN VELVER

DOMINGO 28 DE FEBRERO DE 2010
MÉXICO, DISTRITO FEDERAL • AÑO 26 • NÚMERO 9174 • www.jornada.unam.mx

10 PESOS

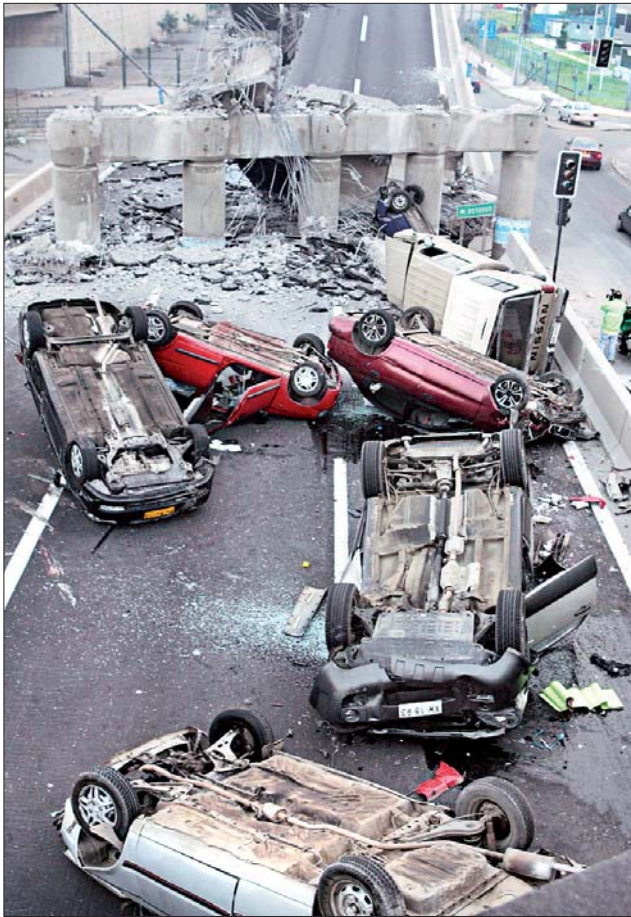

Uno de los puentes de la carretera Vespucio Norte, en la zona metropolitana de Santiago, se colapsó a causa del movimiento telúrico. Una docena de automóviles cayeron. "Fue como ver el fin del mundo", dijeron habitantes de la capital chilena ■ Foto Ap

■ El mayor terremoto en 50 años: expertos

Azota Chile un sismo de 8.8 grados; 300 muertos

■ En dos minutos deja más de un millón de casas destruidas y unos dos millones de damnificados

■ El reporte de víctimas mortales no se disparó debido a las normas de construcción: autoridades

■ Alerta de *tsunami* en Hawai, Japón y otros países; líderes de varias naciones ofrecen ayuda

ENRIQUE GUTIÉRREZ, CORRESPONSAL

■ 18 a 21

Impartirá el SME a sus agremiados curso de resistencia civil y pacífica

■ "Ha aumentado el hostigamiento del gobierno federal", asegura

■ La CFE sigue sin contratar a quienes aceptaron la liquidación

■ Exige el SNTE alza salarial y un aumento de la burocracia educativa mediante la creación de más plazas

FABIOLA MARTÍNEZ Y LAURA POY SOLANO

■ 13 y 34

■ Ex policía, vinculado con la matanza de Salvárcar

Nuevo ataque a estudiantes en Ciudad Juárez; fallece uno y quedan heridos siete

■ La delincuencia asesina a 20 personas en Chihuahua

■ En otras cinco entidades se perpetran 21 *ejecuciones*

■ Ejército y Marina realizarán *operativos* en Tamaulipas

■ 3 a 5



Los incansables
80 años de
Margo Glantz