



La Jornada

DIRECTORA GENERAL: CARMEN LIRA SAADE
DIRECTOR FUNDADOR: CARLOS PAYAN VELVER

MEXICO, DISTRITO FEDERAL • AÑO 21 • NUMERO 7361 • www.jornada.unam.mx • MARTES 22 DE FEBRERO DE 2005

10 PESOS

POKER POLITICO

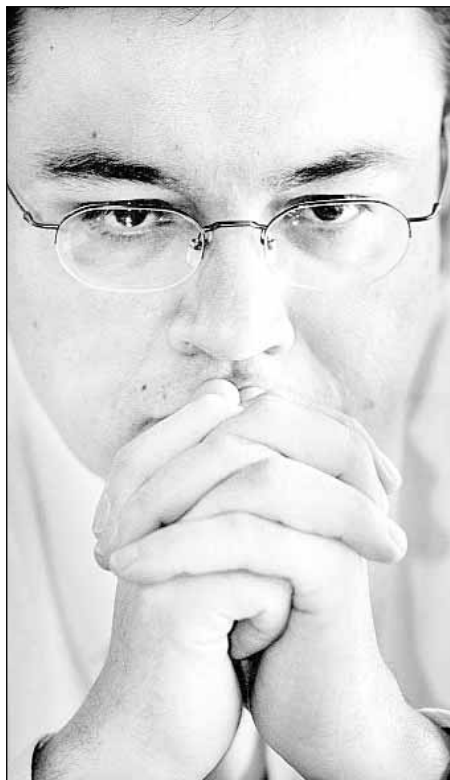
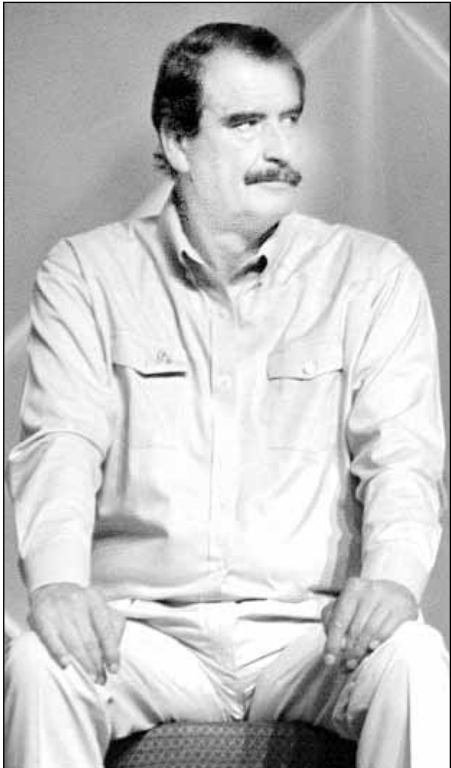

NOTIMEX, MARIA MELENDREZ, MARIA LUISA SEVERIANO Y CRISTINA RODRIGUEZ

En actos realizados ayer, el presidente Vicente Fox; el titular del GDF, Andrés Manuel López Obrador; el rector de la UNAM, Juan Ramón de la Fuente, y el coordinador adjunto de la banca panista, Germán Martínez. Este último confirmó que hubo encuentros con el abogado del mandatario capitalino para tratar "distintos escenarios jurídicos sobre el desafuero" y limitar la responsabilidad del gobernante local

■ SRA resarcirá \$199 millones y no \$1,214 millones
Multimillonario revés de la Corte al jefe Diego y los Ramos Millán

■ Tiro por la culata a la demanda interpuesta por el senador

JESUS ARANDA

■ 14

■ Le reclama difamación y presiones

Los Pinos: AMLO, un "prepotente del poder"

■ Acusa al gobernante de usar recursos públicos "en defensa de causas personales"

■ Insiste en que el proceso "conciene exclusivamente a la Cámara de Diputados"

CIRO PEREZ SILVA

■ 7

■ "Debe ser tiempo de acuerdos, no de enconos"

De la Fuente: es una *imprudencia* *política* inhabilitarlo

■ Apremia el rector a que renuncien a sus cargos los funcionarios que tengan aspiraciones presidenciales

K. AVILES, J. A. ROMAN Y V. BALLINAS

■ 3

■ El *sacrificado* sería José Agustín Ortiz Pinchetti

Me propusieron panistas negociar el desafuero y "dije no": López Obrador

BERTHA T. RAMIREZ Y ENRIQUE MENDEZ

■ 5 y 7